

NEOPLASIAS HEPÁTICAS

Crecimiento anormal de células en el hígado.

- **Benignas:** tumores no cancerosos
- **Malignas:**
 - Primarias: Se originan en el hígado
 - Secundarias o Metastásicas: Se diseminan desde otros órganos al hígado.

SINTOMAS DE LAS ENFERMEDADES HEPÁTICAS



Sangrado por la nariz



Vómitos de sangre



Dolor de estómago



Pérdida de peso



Fatiga



Piel y ojos amarillentos

PREVENCIÓN Y CUIDADO DE ENFERMEDADES HEPÁTICAS

- Alimentación balanceada
- Ejercicio regular
- Limitación del consumo de alcohol y medicamentos hepatotóxicos
- Consulta médica oportuna para chequeos
- Vacunación contra infecciones hepáticas

7 maneras de cuidar tu hígado

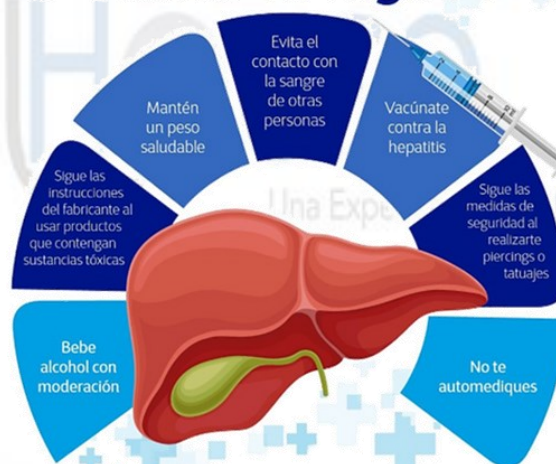

Código: PGEC-FLL-02

Fecha de Aprobación: 22/07/2025

Versión: 01



ENFERMEDADES HEPÁTICAS

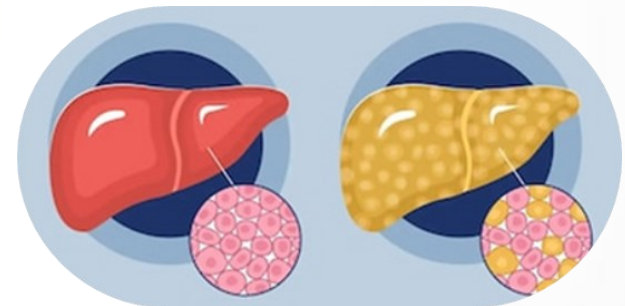

¿QUÉ SON?

Enfermedades que impiden que el **hígado** funcione o evitan que trabaje bien.

- Filtra toxinas y medicamentos de la sangre.
- Produce bilis (ayuda a digerir grasas)
- Almacena glucógeno (energía).

Produce proteínas esenciales para la coagulación de la sangre.

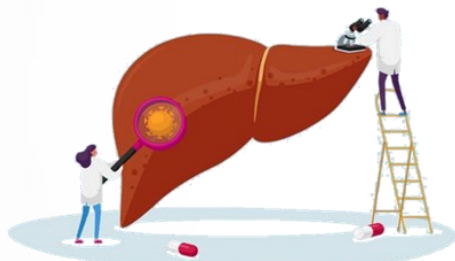

TIPOS DE ENFERMEDADES MÁS COMUNES

Cirrosis hepática

Afección en la que el tejido cicatricial reemplaza al tejido hepático sano e impide que el hígado funcione normalmente.

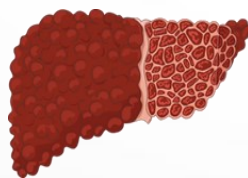

CAUSAS: Consumo excesivo alcohol, Hepatitis B y C, enfermedades autoinmunes o hígado graso, trastornos genéticos.

HÍGADO GRASO (Esteatosis hepática)

- **Hígado graso no alcohólico (EHGNA):** Se acumula grasa en el hígado sin que haya consumo excesivo de alcohol.

CAUSAS: Sobrepeso, obesidad, diabetes II, niveles altos de colesterol y triglicéridos.

- **Hígado graso relacionada con el alcohol:** Se produce por el consumo excesivo de alcohol.

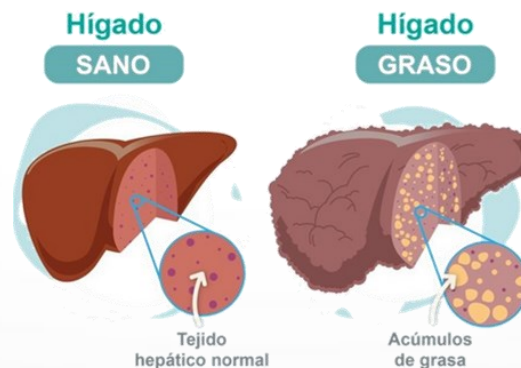

HEPATITIS

Inflamación del hígado, puede ser aguda / crónica.

CAUSAS: virus, consumo de alcohol, enfermedades autoinmunes o exposición a toxinas.

TIPOS DE HEPATITIS

A: (aguda) se transmite por alimentos o agua contaminados

B y C: (aguda o crónica) se transmite por contacto con fluidos corporales de una persona infectada.

D: se presenta solo en personas con hepatitis B y puede agravar la enfermedad.

E: (aguda) se transmite por alimentos o agua contaminados, puede ser más grave en mujeres embarazadas.

