

CUIDADOS DE HIGIENE Y ASEO PERSONAL

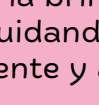

SONDAJE NASOGÁSTRICO

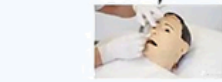
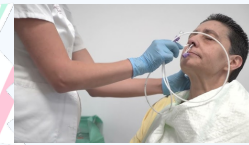

INDICACIONES:

- Alimentación enteral
- Descompresión gástrica
- Administración de medicamentos
- Muestra para análisis
- Drenaje gástrico

CUIDADOS EN PACIENTES DOMICILIARIOS:

- Revisión de la posición de la sonda
- Higiene de la cavidad nasal y la boca
- Hidratación de la sonda
- Monitoreo de la nutrición y medicación
- Prevención de complicaciones
- Señales de alerta

SONDAJE VESICAL

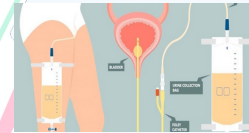

INDICACIONES:

Factores que impiden vaciamiento

- Traumatismos / EDAD
- Nutricionales: cantidad y calidad de ingesta hídrica
- Alteraciones en el tono muscular
- Neurológicos y psicológicos

CUIDADOS EN PACIENTES DOMICILIARIOS:

- Higiene y limpieza diaria
- Revisión de la sonda
- Monitoreo del drenaje
- Cambio de bolsa recolectora
- Señales de alerta

CUIDADOS INTEGRALES DE ENFERMERIA

PARA LA PREVENCIÓN DE EVENTOS ADVERSOS

IPS
CLINICAL HOUSE

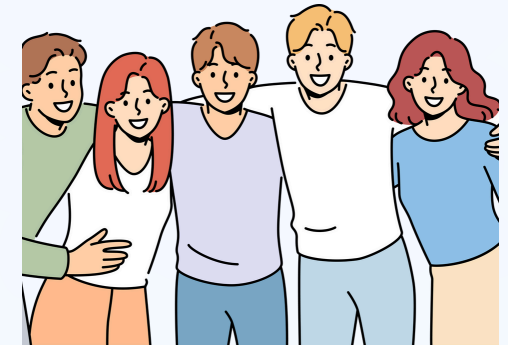

CUIDADOS DE HIGIENE Y ASEO PERSONAL

Los cuidados integrales de enfermería brindan apoyo total, cuidando cuerpo, mente y alma



Busca ofrecer una atención que no solo trate la enfermedad o los síntomas, sino que también promueva el bienestar general del paciente, teniendo en cuenta su contexto, valores y preferencias.



NIVELES ATENCIÓN

NIVEL I - Pacientes Independientes



NIVEL II - Pacientes semindependientes



NIVEL III - Pacientes Dependientes



VALORACIÓN NUTRICIONAL



Permite conocer si los pacientes presentan estados carenciales o de exceso de determinados nutrientes.

IMPORTANCIA:

- Prevención y diagnóstico temprano
- Personalización de la dieta
- Monitoreo y ajuste

Factores afectan alimentación

- Estado socioeconómico, psicosociales, malabsorción, Edad / Cultura, limitaciones físicas, debilidad o fatiga, Disfagia.

LESIONES POR PRESIÓN

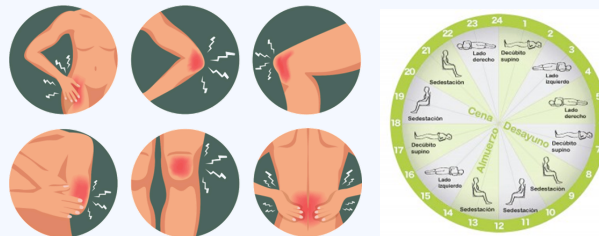

CUIDADOS DE LA PIEL



Estado de la piel

Prominencias óseas, lesiones con anterioridad, higiene diaria, crema hidratante, ropa cama limpia, seca y sin arrugas

Exceso de humedad

Incontinencia. (urinaria/fecal), drenajes, sudoración profusa, exudados

Manejo de la presión

Movilización, cambios de posición

Educación para la salud

VALORACIÓN RIESGO DE CAIDAS

